



GUÍA RÁPIDA DE INSTALACIÓN



Referirse al manual del usuario y al sitio web de **Hydroloop®** evitará errores u omisiones en la instalación, que son responsabilidad del instalador.

CONTENIDO DEL EMPAQUE

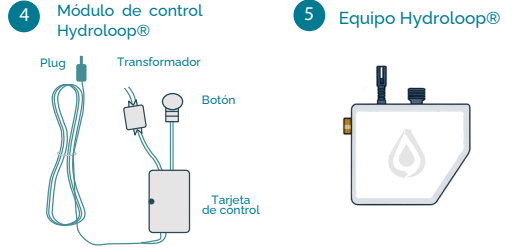

HERRAMIENTAS RECOMENDADAS PARA LA INSTALACIÓN (no incluidas)

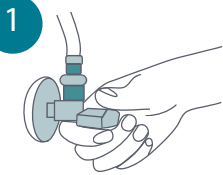

Cerrar llaves de paso del lavabo.

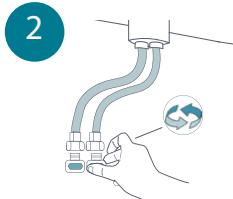

Desconectar las mangueras de alimentación de agua fría y caliente del lavabo.

3 ALIMENTACIÓN AGUA CALIENTE

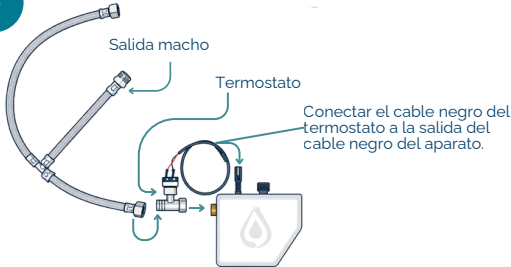

- ▶ Conectar la manguera de extremo hembra (terminal corta) al termostato.
- ▶ Conectar el termostato a la entrada de metal del equipo.
- ▶ Conectar la manguera de agua caliente a la terminal macho de la manguera triple.
- ▶ Conectar la terminal larga de la manguera triple a la llave de alimentación del agua caliente.

4 ALIMENTACIÓN DE AGUA FRÍA

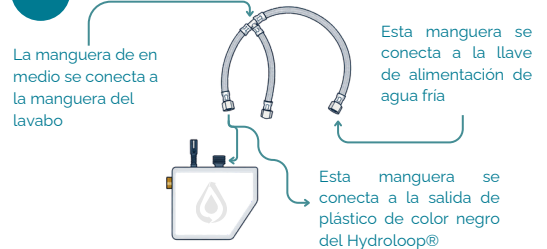

La manguera de en medio se conecta a la manguera del lavabo

Esta manguera se conecta a la llave de alimentación de agua fría

Esta manguera se conecta a la salida de plástico de color negro del Hydroloop®

- ▶ Conectar la manguera de extremo hembra (terminal corta) a la salida de plástico negra del equipo.
- ▶ La terminal corta macho de la manguera triple a la manguera de agua fría del lavabo.
- ▶ La terminal larga de la manguera triple a la alimentación de agua fría.

5



- ▶ Bajar el interruptor principal para cortar el suministro eléctrico a toda la casa. Esto garantizará que no haya corriente en las tomas.
- ▶ La manipulación de electricidad puede ser extremadamente peligrosa y puede causar lesiones graves, incluso la muerte.

6

Ubica el contacto eléctrico más cercano al lavamanos.



Contacto existente



Módulo de control

Plug

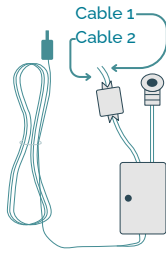

Conecta los cables de alimentación del control de Hydroloop® al circuito eléctrico de la casa (el orden de conexión de los cables es indistinto). Si no hay espacio suficiente dentro de la caja puedes:

- a) Colocar una caja de sobre poner de 32 mm (control manual) o de 40 mm (control wifi).
 b) haz una perforación en la madera de tu mueble ó muro y colocar el botón, dejando el módulo por dentro del mueble o abajo del lavabo (según sea el caso).

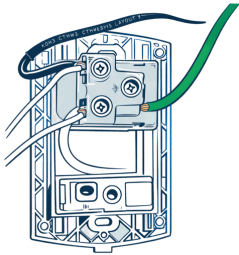

Asegurar los cables con los tornillos y conectar a la alimentación.

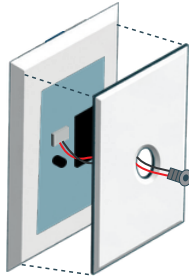

Alinear el botón con la tapa y presionar para cerrar.

6A

INSTALACIÓN DEL TERMOSTATO



- ▶ Coloca el termostato en la rosca metálica del equipo. (Si por acomodo es necesario colocarlo en la rosca plástica, también funcionará correctamente.)
- ▶ Conecta el cable del termostato al plug negro del equipo.

6B

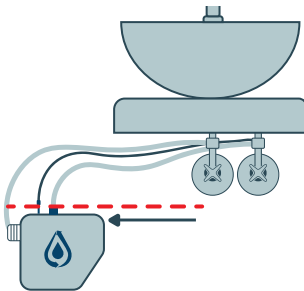

El dispositivo Hydroloop® debe quedar montado por debajo del nivel de las llaves de paso (angulares) del lavabo, y con la toma de conexión de plástico negro (agua fría) orientada hacia arriba.

6C

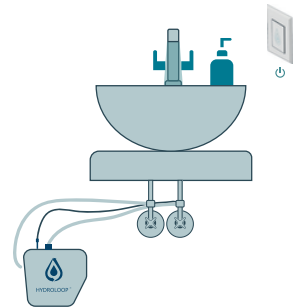

PURGAR

- ▶ Confirmar que el calentador esté encendido.
- ▶ Abrir la llave de agua fría del lavabo y encender el Hydroloop.
- ▶ Esperar a que salga todo el aire atrapado en la tubería.
- ▶ Cerrar la llave de agua fría y apagar el botón del equipo.
- ▶ Activarlo nuevamente y esperar a que se apague para tener el agua caliente a disposición.
- ▶ Abrir la llave de agua caliente; comprobar que está lista.

6D

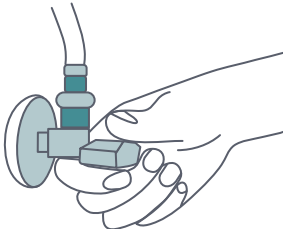

Abrir las llaves de paso (angulares) del lavabo y confirmar que no hay fugas de agua.

*INSTALACIÓN DE LAMINADOR DE FLUJO

- ▶ Este cartucho incrementa el ahorro de agua en conjunto con Hydroloop® permitiendo mayor presión con menor consumo.
 - ▶ Se recomienda instalar en la regadera de mayor uso. Si no se instala, el equipo funcionará correctamente, aunque el ahorro será menor.
1. Desatornilla la cabeza de la regadera.
 2. Inserta el cartucho en el brazo.
 3. Vuelve a colocar la regadera.



6E